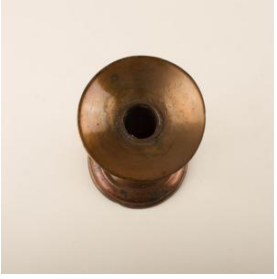

Registro 3-32037

Identificación

Institución
Museo Histórico Nacional

Número de registro
3-32037

Nº de inventario
317/15

Clasificación
Historia - Utensilios, Herramientas y Equipos

Colección
Herramientas y Equipos

Objeto
Candelero

Dimensiones
Alto 16.3 cm - Diámetro máximo 9.9 cm

Técnica / Material
Fundición - Cobre

Ubicación
En depósito - Museo Histórico Nacional

Descripción
Objeto utilitario. De base redonda, pie irregular con anillos que rematan en un cilindro hueco con un plato cónico. Labio redondeado. De color café.

Estado de conservación
Muy bueno

Gestión

Registradores
Leslie Azócar Poblete, 2014-11-27