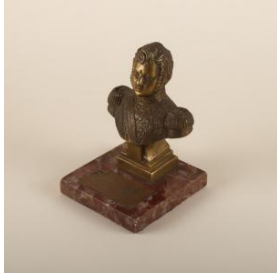

Registro 3-31243

Identificación

Institución
Museo Histórico Nacional

Número de registro
3-31243

Nº de inventario
2004-31243

Clasificación
Arte - Artes Decorativas

Colección
Artes Decorativas y Escultura

Objeto
Premio

Dimensiones
Ancho 12.5 cm - Profundidad 13 cm - Alto 19 cm

Técnica / Material
Fundición - Bronce
Moldeado - Bronce
Ensamblado - Piedra, Tela, Tela

Transcripción
O.P.I. Y LOS ARTISTAS CHILENOS A SILVIA PIÑEIRO POR SU IMPULSADORA AYUDA AL ARTE NACIONAL IX-1967

Título
Premio de O.P.I. y los Artistas Chilenos a Silvia Piñeiro

Descripción
Objeto conmemorativo. Se compone por el busto de una figura masculina metálica dispuesta frontalmente, de cabello corto. Viste una chaqueta de cuello alto, flecos sobre las hombreras y decoraciones sobre el pecho. Se eleva sobre un fuste metálico escalonado sobre una pieza cuadrangular de piedra rojiza con vetas claras; en la parte superior frontal de la base una placa metálica de color dorado con inscripciones.

.

Estado de conservación
Bueno

Contexto

Área geográfica
Chile

Fecha de creación
1967

Gestión

Adquisición

Procedencia
Leopoldo Contreras

Registradores
Natalia Isla Sarratea, 2017-07-14
Thiare León Alvarez, 2017-07-24
Carlos García, 2023-11-15