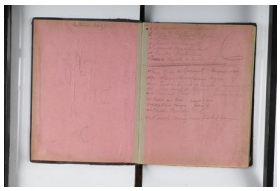

Registro 3-25850

Identificación

Institución
Museo Histórico Nacional

Número de registro
3-25850

Nº de inventario
CRE-LR-082

Clasificación
Historia - Libros y Documentos

Colección
Colección Libros Remate Eyzaguirre
Libros y Documentos

Objeto
Libro de remate

Creador
Casa de Remate Eyzaguirre

Dimensiones
Alto 27.4 cm - Ancho 21.5 cm - Profundidad 2.3 cm

Técnica / Material
Encuadernación - Cartón, Papel, Cuero
Manuscrito - Papel, Tinta

Ubicación
En depósito - Museo Histórico Nacional

Título
Libro de Remate N° 90

Descripción
Objeto de forma rectangular en disposición vertical, de tapas duras color negro, lomos y esquinas de cuero marrones oscuras. Sus hojas son de color beige con diseño lineal vertical y horizontal con casillas. Numeración en cada una de sus hojas en esquina superior derecha. Aproximadamente 250 páginas.

Estado de conservación
Bueno

Contexto

Área geográfica

Chile

Lugar de creación

Santiago

Fecha de creación

1909

Historia de propiedad y uso

Perteneció a la Casa de Remates Eyzaguirre, posteriormente fue vendida y comprada por un anticuario, quien la vendió al Museo.

Gestión

Adquisición

Forma de ingreso

Compra

Procedencia

Santiago Landman

Fecha de ingreso

2018

Registradores

Esteban Ramón Echagüe Rodriguez, 2023-05-31
Nicolás Carmona Cortés, 2023-07-19