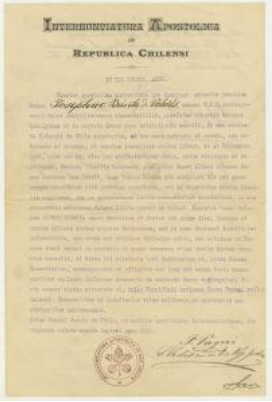

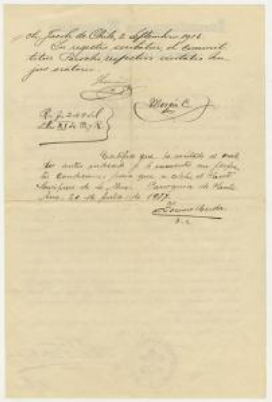

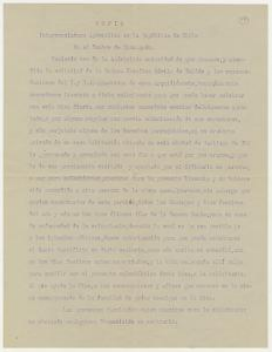

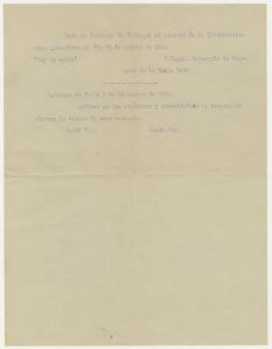

Registro 3-18053

Identificación

Institución
Museo Histórico Nacional

Número de registro
3-18053

Nº de inventario
2017-18053

Clasificación
Historia - Libros y Documentos

Colección
Libros y Documentos

Objeto
Documento

Creador
F. Vagni Vagni

Dimensiones
Alto 32.5 cm - Ancho 21.5 cm

Técnica / Material
Escritura a máquina - Papel, Tinta, Papel, Tinta
Manuscrito - Tinta

Ubicación
En depósito - Museo Histórico Nacional

Título
Carta que autoriza la celebración de misa en casa de Josefina Dávila de Valdés

Descripción
Documento rectangular compuesto por 3 hojas de papel impreso, mecanografiados con tinta morada y negra, en disposición vertical, y dos de ellas son copia del mismo en mecanografía. Uno de ellos es de tamaño oficio y en ambas caras tiene manuscritos en tinta. En el anverso tiene un membrete de la Internuntiatura Apóstolica de la República de Chile.

Estado de conservación
Bueno

Contexto

Área geográfica

Chile

Lugar de creación
Santiago

Fecha de creación
1916-09-02

Gestión

Registradores
Luis Rosas Escobar, 2017-06-22
Luis Rosas Escobar, 2017-06-28
Luis Rosas Escobar, 2017-10-11