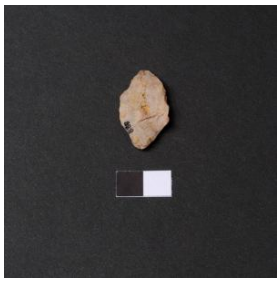

Registro 25-888

Identificación

Institución
Museo de Antofagasta

Número de registro
25-888

Nº de inventario
888

Clasificación
Antropología, Arqueología y Etnografía - Utensilios, Herramientas y Equipos

Colección
Arqueológica

Objeto
Punta de proyectil

Dimensiones
Largo 30 Milímetros - Ancho 18 Milímetros - Espesor 4.5 Milímetros

Técnica / Material
Sílice

Ubicación
En exhibición - Museo de Antofagasta - 3

Descripción
Entera, formma elipsoidal, doble punta con insinuación de pedunculo, lados convexos, caras planas. Lascado bifacial y bimarginal doble con escaso retoque marginal. Corte transversal plano elipsoidal. Punta probablemente en proceso.
Color crema veteado morado

Estado de conservación
Bueno

Contexto

Área cultural primer nivel
Chile

Área cultural segundo nivel
Norte Grande

Nombre sitio

Caleta Abtao 1

Localidad
Península de Mejillones

Comuna
Antofagasta

Nombre responsable
Guacolda Boisset / Agustín Llagostera

Cultura originaria
Changos, Camanchacas o Uros

Gestión

Adquisición

Forma de ingreso
Comodato

Procedencia
Universidad del Norte

Fecha de ingreso
1984-04

Registradores
Nancy Montenegro Toledo, 2010-12-01