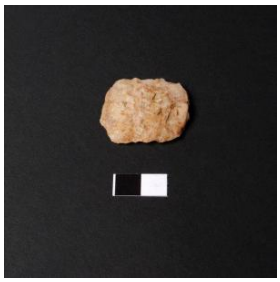

# Registro 25-865

## Identificación

**Institución**
Museo de Antofagasta

**Número de registro**
25-865

**Nº de inventario**
865

**Clasificación**
Antropología, Arqueología y Etnografía - Utensilios, Herramientas y Equipos

**Colección**
Arqueológica

**Objeto**
Instrumento

**Dimensiones**
Largo 36 Milímetros - Ancho 28 Milímetros - Espesor 6 Milímetros

**Técnica / Material**
Sílice

**Ubicación**
En depósito - Museo de Antofagasta

**Descripción**
Forma rectangular. Esquinas redondeadas. Lados rectos. Una cara plana, la otra levemente convexa. Color rosado, punteado café. Lascado monofacial. Retoque mono marginal simple, corte transversal. Raedera usada en actividades de faenamiento para raspar.

**Estado de conservación**
Bueno

## Contexto

**Área cultural primer nivel**
Chile

**Área cultural segundo nivel**
Norte Grande

**Nombre sitio**
Caleta Abtao 1

**Localidad**
Península de Mejillones

**Comuna**
Antofagasta

**Temporalidad**
Período Arcaico

**Nombre responsable**
Agustín Llagostera, Guacolda Boisset

**Cultura originaria**
Changos, Camanchacas o Uros

## Gestión

**Adquisición**

**Forma de ingreso**
Comodato

**Procedencia**
Universidad Católica del Norte

**Fecha de ingreso**
1984-04

**Registradores**
Verónica Díaz Vilches, 2011-07-01
Nancy Montenegro Toledo, 2014-02-12