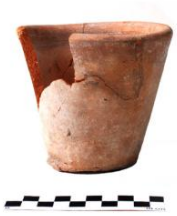

Registro 25-5483

Identificación

Institución
Museo de Antofagasta

Número de registro
25-5483

Nº de inventario
5483

Clasificación
Antropología, Arqueología y Etnografía - Utensilios, Herramientas y Equipos

Colección
Etnográfica

Objeto
Macetero

Dimensiones
Alto 9.7 cm - Diámetro máximo 11.9 cm - Diámetro mínimo 11 cm

Técnica / Material
Cerámica

Ubicación
En depósito - Museo de Antofagasta

Descripción
Quebrado. Contenedor de cerámica tipo macetero de base plana circular, con paredes levemente evertidas y boca ancha.

Estado de conservación
Regular

Contexto

Área geográfica
Chile

Historia del objeto
Forma parte de la colección etnográfica adquirida por la Universidad del Norte a través de un proyecto de rescate y venta de artesanías de la zona

Área cultural primer nivel
Chile

Área cultural segundo nivel

Norte Grande

Cultura originaria
Atacameño

Gestión

Adquisición

Forma de ingreso
Comodato

Procedencia
Universidad del Norte

Fecha de ingreso
1984-04

Registradores
Nancy Montenegro Toledo, 2011-08-18