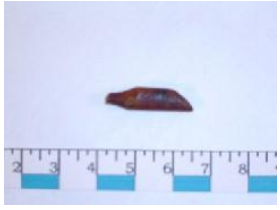

# Registro 25-49

## Identificación

**Institución**
Museo de Antofagasta

**Número de registro**
25-49

**Nº de inventario**
49

**Clasificación**
Antropología, Arqueología y Etnografía - Utensilios, Herramientas y Equipos

**Colección**
Arqueológica

**Objeto**
Punzón (arqueológico)

**Dimensiones**
Espesor 23.50 Milímetros

**Técnica / Material**
Tallado - Hueso (material animal orgánico)
Pulido - Hueso (material animal orgánico)

**Descripción**
Instrumento usado para perforar. Objeto en forma de semi cilindro con un extremo quebrado recto y el otro apezonado de sección transversal ovoidal. Está fabricado en hueso de color marrón oscuro.

**Estado de conservación**
Bueno

## Gestión

**Adquisición**

**Procedencia**
Universidad del Norte

**Registradores**
Iris Moya Fuentes, 2017-07-20