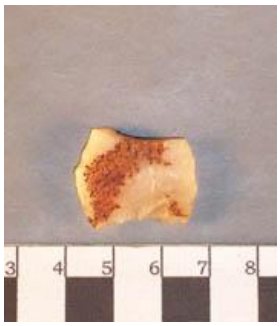

Registro 25-1945

Identificación

Institución
Museo de Antofagasta

Número de registro
25-1945

Nº de inventario
1945

Clasificación
Antropología, Arqueología y Etnografía - Utensilios, Herramientas y Equipos

Colección
Arqueológica

Objeto
Punta de proyectil

Dimensiones
Largo 17 Milímetros - Ancho 24 Milímetros - Espesor 5 Milímetros

Técnica / Material
Sílice

Ubicación
En depósito - Museo de Antofagasta

Descripción
Base punta de proyectil. Lítica quebrada, falta la mitad del cuerpo hasta el vértice. Base escotada. Bordes curvos. Cara levemente convexas, una de ellas con restos de corteza, lascado bifacial y bimarginal doble. Corte plano elipsoidal.
Color crema, corteza cafe.

Estado de conservación
Bueno

Contexto

Área cultural primer nivel
Chile

Área cultural segundo nivel
Norte Grande

Nombre sitio

Abtao 5

Localidad
Península de Mejillones

Comuna
Antofagasta

Nombre responsable
Guacolda Boisset / Agustín Llagostera

Cultura originaria
Changos, Camanchacas o Uros

Gestión

Adquisición

Forma de ingreso
Comodato

Procedencia
Universidad del Norte

Fecha de ingreso
1984-04

Registradores
Verónica Díaz Vilches, 2013-08-06