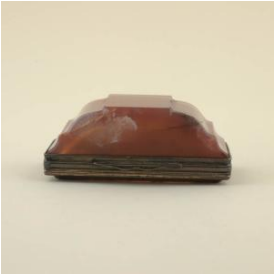

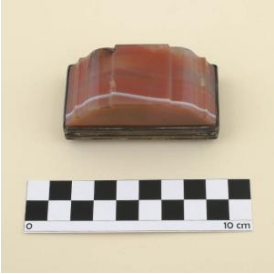

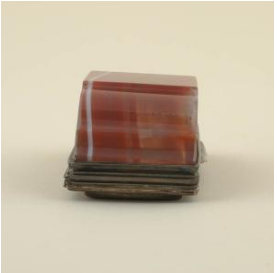

Registro 24-829

Identificación

Institución
Museo de Artes Decorativas

Número de registro
24-829

Nº de inventario
24.83.829

Clasificación
Arte - Artes Decorativas

Colección
Garcés Silva
Metal
Orfebrería

Objeto
Caja de rapé

Dimensiones
Alto 2.8 cm - Ancho 7 cm

Técnica / Material
Oro, Ágata

Situación
Robado

Descripción
Caja pequeña de forma rectangular con tapa en arco de piedra rojiza con líneas blancas igual que base, estructura de metal de color dorado.

Estado de conservación
Bueno

Contexto

Lugar de creación
Europa

Fecha de creación
Siglo XIX

Historia de propiedad y uso
Objeto que formó parte de las colecciones de don Hernán Garcés Silva, que luego al legar por testamento al Estado chileno formó el Museo de

Artes Decorativas Garcés Silva en el año 1981.

Gestión

Adquisición

Forma de ingreso
Legado

Procedencia
Hernán Garcés Silva

Fecha de ingreso
1981-06-18

Registradores
Patricia Roldán, 2001-04-23
Lorena Cordero Valdés , 2012-12-07
Thiare León Alvarez, 2014-07-14