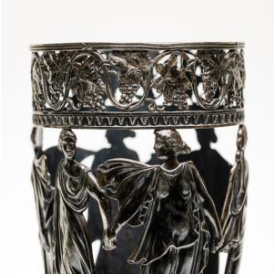

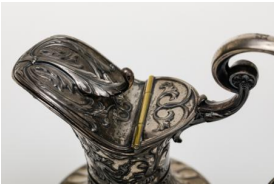

Registro 24-4174

Identificación

Institución
Museo de Artes Decorativas

Número de registro
24-4174

Nº de inventario
24.23.51

Clasificación
Arte - Artes Decorativas

Colección
Platería

Objeto
Jarra

Dimensiones
Alto 42.5 cm - Ancho 18 cm - Diámetro 10.9 cm - Espesor 1 Milímetros

Técnica / Material
Laminado - Metal
Ensamblado - Metal
Soldadura - Metal
Repujado - Aleación de plata
Grabado - Aleación de plata

Ubicación
En depósito - Museo de Artes Decorativas

Descripción
Recipiente de uso decorativo que corresponde a una vasija cilíndrica de diseño estilizado. En su extremo superior, muestra un volumen restringido con una boca circular breve que se eleva en una curva prominente, junto con un asa lateral apuntada y prominente para facilitar su manejo El cuello de la vasija es cilíndrico y alto y el cuerpo exhibe mayor dimensión en la parte superior, con paredes rectas dispuestas en una línea diagonal que forman una base restringida. En el extremo inferior, se presenta un pie abovedado alto y circular, La decoración, incluye relieves metálicos con figuras antropomorfas femeninas en la zona central del cuerpo y motivos vegetales. En su interior, contiene fragmentos de vidrios de color rojo, cuyo fin correspondía a es servir de contenedor de líquidos.

Estado de conservación
Regular

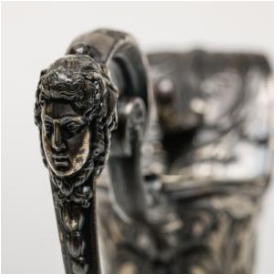

Gestión

Adquisición

Forma de ingreso
Donación

Procedencia
Rodolfo Becker Celis

Fecha de ingreso
2023-05-23

Registradores
Marcela Pavez Corrial, 2023-11-04