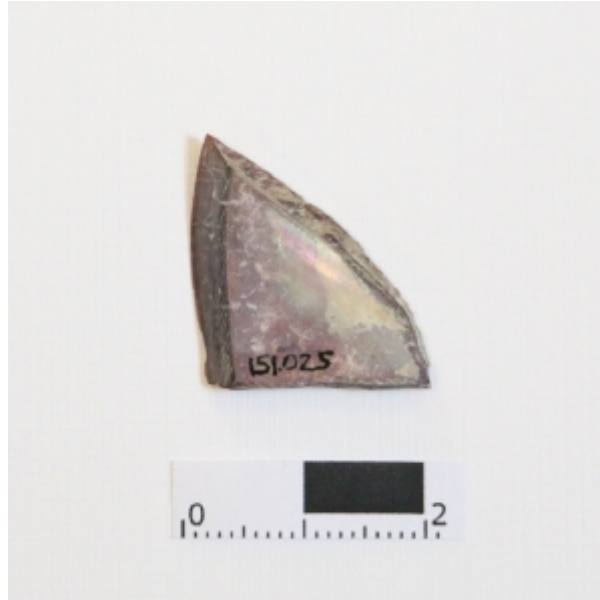

Registro 5-4213

**Institución:**

Museo Historia Natural de Concepción

Tipo de objeto:

Cuchillo

Materiales y técnicas:

Tallado - Concha

Dimensiones:

Alto 21.5 x Ancho 20 x Espesor 2.5 Milímetros

Características que lo distinguen:

Artefacto de forma sub triangular sobre porción distal de valva de choro zapato. Presenta un borde facetado hacia la cara interna, el que posee huellas de manufactura/uso del tipo estrías paralelas entre sí y diagonales respecto al borde.