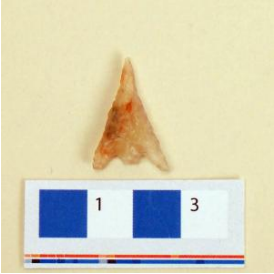

Registro 20-1748

Identificación

Institución
Museo Regional de Atacama

Número de registro
20-1748

Nº de inventario
09.116

Clasificación
Antropología, Arqueología y Etnografía - Utensilios, Herramientas y Equipos

Colección
Arqueológica

Objeto
Punta de proyectil

Dimensiones
Largo 26.5 Milímetros

Técnica / Material
Tallado - Cuarzo

Ubicación
En depósito - Museo Regional de Atacama

Descripción
Instrumento lítico usado como cabeza de proyectil arrojadizo. Tiene forma plana triangular con pedúnculo y aletas. Está elaborado en piedra tallada bifacialmente y con retoque continuo. Color anaranjado transparente.

Estado de conservación
Muy bueno

Contexto

Área cultural primer nivel
Chile

Área cultural segundo nivel
Norte Chico

Nombre sitio
Iglesia Colorada

Localidad

Iglesia Colorada

Comuna
Tierra Amarilla

Temporalidad
Período Alfarero Tardío

Nombre responsable
Hans Niemeyer

Gestión

Registradores
Solange Santander, 2009-08-20
Iris Moya Fuentes, 2017-09-12