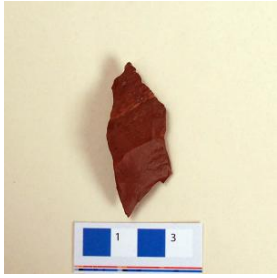

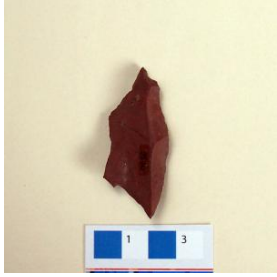

Registro 20-1691

Identificación

Institución
Museo Regional de Atacama

Número de registro
20-1691

Nº de inventario
09.58

Clasificación
Antropología, Arqueología y Etnografía - Utensilios, Herramientas y Equipos

Colección
Arqueológica

Objeto
Preforma (lítico)

Dimensiones
Largo 58 Milímetros

Técnica / Material
Tallado - Piedra

Ubicación
En depósito - Museo Regional de Atacama

Descripción
Instrumento lítico expeditivo. Tiene forma alargada irregular con bordes activos y extremos apuntados. Está elaborado en piedra tallada bifaciamente de color rojo oscuro.

Estado de conservación
Muy bueno

Contexto

Área cultural primer nivel
Chile

Área cultural segundo nivel
Norte Chico

Nombre sitio
Pampa Austral Oeste

Localidad

Pampa Austral

Comuna
Diego de Almagro

Temporalidad
Período Arcaico

Nombre responsable
Carlos Gonzalez

Gestión

Registradores
Solange Santander, 2009-07-15
Iris Moya Fuentes, 2017-09-12