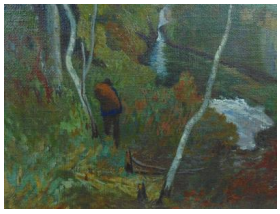

Registro 2-67

Identificación

Institución
Museo Nacional de Bellas Artes

Número de registro
2-67

Nº de inventario
PCH-0984

Clasificación
Arte - Artes Visuales

Colección
Arte Chileno - Pintura

Objeto
Pintura (obra visual)

Creador
Agustín Abarca

Dimensiones
Alto 68 cm - Ancho 95 cm

Técnica / Material
Pintura al óleo, Tela

Ubicación
En depósito - Museo Nacional de Bellas Artes

Título
El río Quino

Descripción
Obra bidimensional, composición horizontal exterior en que se representa conjunto de árboles que rodean el cauce de un río en zona central. Colores cálidos y verdes, cielo claro con nubes. En primer plano, troncos de árboles sin follaje en zona media hacia la derecha y zona izquierda.

Estado de conservación
Muy bueno

Contexto

Fecha de creación
ca. 1920

Historia del objeto

Generación de 1913.

Gestión

Adquisición

Procedencia

Rosa Abarca

Fecha de ingreso

1999

Registradores

Nicole González Herrera, 2015-06-03
Manuel Alvarado Cornejo, 2022-02-01
Manuel Alvarado Cornejo, 2022-07-28