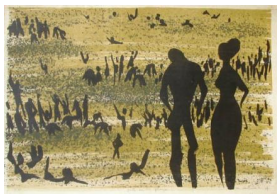

Registro 2-638

Identificación

Institución
Museo Nacional de Bellas Artes

Número de registro
2-638

Nº de inventario
GCH-0401

Clasificación
Arte - Artes Visuales

Colección
Arte Chileno - Grabado

Objeto
Grabado

Creador
Nemesio Antúnez Antúnez , Grabador/a

Dimensiones
Ancho 55 cm - Alto 38 cm

Técnica / Material
Serigrafía

Ubicación
En depósito - Museo Nacional de Bellas Artes

Transcripción
gente en la playa

Título
Gente en la playa

Descripción
Composición rectangular, orientación horizontal. Paisaje costero antinaturalista, con varias figuras humanas en los distintos planos, en distintas posiciones, representadas en negro. Destacan un hombre y una mujer en el primer plano a la derecha, ocupando casi todo el alto de la composición, de pie en la arena. El fondo es ocre amarillento, con manchas gris verdoso oscuro.

Estado de conservación
Bueno

Contexto

Área geográfica
Chile

Fecha de creación
1957

Gestión

Adquisición

Forma de ingreso
Donación

Procedencia
Gregg Lewis

Fecha de ingreso
1999-10

Registradores
Marta Mitjans Carroggio, 2014-11-19