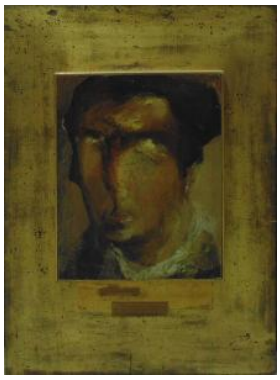

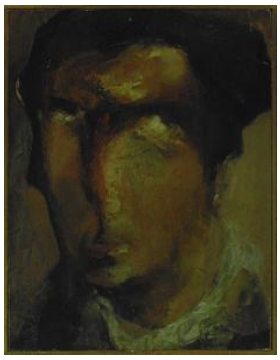

Registro 2-5090

Identificación

Institución
Museo Nacional de Bellas Artes

Número de registro
2-5090

Nº de inventario
PE-0326

Clasificación
Arte - Artes Visuales

Colección
Pintura extranjera

Objeto
Pintura (obra visual)

Creador
Manuel Oliveira, Pintor/a

Dimensiones
Alto 36 cm - Ancho 28 cm

Técnica / Material
Pintura al óleo - Madera

Ubicación
En depósito - Museo Nacional de Bellas Artes

Título
Hispánico, Gitano

Descripción
Obra de formato rectangular en orientación vertical. Pintura figurativa, policromática, que representa un retrato masculino. El hombre, de cabello oscuro, nariz aguileña y ojos perdidos en el cielo, está construido con una pincelada suelta y zonas de amplia pasta.

Estado de conservación
Bueno

Contexto

Fecha de creación
1966

Gestión

Adquisición

Forma de ingreso
Donación

Procedencia
Karina Herrera de Patterson

Fecha de ingreso
1971

Registradores
Nicole González Herrera, 2015-07-20