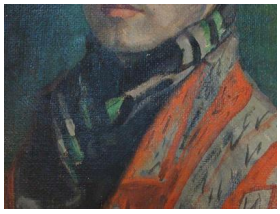

Registro 2-4979

Identificación

Institución
Museo Nacional de Bellas Artes

Número de registro
2-4979

Nº de inventario
PCH-1110

Clasificación
Arte - Artes Visuales

Colección
Arte Chileno - Pintura

Objeto
Pintura (obra visual)

Creador
Israel Roa Roa, Pintor/a

Dimensiones
Alto 57.4 cm - Ancho 47 cm

Técnica / Material
Pintura al óleo - Tela

Ubicación
En depósito - Museo Nacional de Bellas Artes

Título
Autorretrato

Descripción
Obra de formato rectangular en orientación vertical. Pintura figurativa, policromática, que representa el busto de un hombre con un leve giro hacia la izquierda. Éste, de apariencia juvenil, pelo castaño y ojos grandes, luce un traje de franjas naranja y gris decorado por breves líneas negras, además de un pañuelo verde con negro cubriendo su cuello y pecho. El fondo de la pintura es verde oscuro.

Estado de conservación
Bueno

Gestión

Adquisición

Forma de ingreso
Compra

Procedencia
Micaelina Campos

Fecha de ingreso
2014-12-31

Registradores
Nicole González Herrera, 2015-03-05