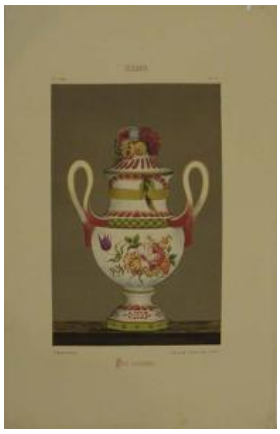

Registro 2-4932

Identificación

Institución
Museo Nacional de Bellas Artes

Número de registro
2-4932

Nº de inventario
GE-0676

Clasificación
Arte - Artes Visuales

Colección
Arte Extranjero - Grabado

Objeto
Grabado

Creador
Desconocido/a, Grabador/a

Dimensiones
Alto 39.8 cm - Ancho 28.6 cm

Técnica / Material
Pintado a mano - Papel

Ubicación
En depósito - Museo Nacional de Bellas Artes

Título
Sceaux Pot-pourri

Descripción
Obra de formato rectangular en orientación vertical. Grabado figurativo que representa un recipiente simétrico, de estructura restringida y perfil compuesto. El recipiente tiene una tapadera con perilla de frutas, dos asas curvas a los costados y una base circular con diversas molduras. La pieza está decorada por diversas flores de colores.

Estado de conservación
Bueno

Contexto

Fecha de creación
1874/1876

Historia del objeto

Publicado en "Histoire gelnelrale de la failence ancienne francl§aise et eltrangelre considelrele dans son histoire, sa nature, ses formes et sa delcoration" en Paris-Amiens entre 1874-1876. Fueron 2 volúmenes in folio con 200 planchas de color retocadas a mano.

Gestión

Adquisición

Forma de ingreso

Desconocida

Registradores

Nicole González Herrera, 2014-11-18