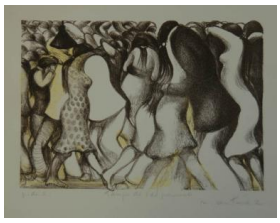

Registro 2-2902

Identificación

Institución
Museo Nacional de Bellas Artes

Número de registro
2-2902

Nº de inventario
GCH-0647

Clasificación
Arte - Artes Visuales

Colección
Arte Chileno - Grabado

Objeto
Grabado

Creador
Nemesio Antúnez Antúnez

Dimensiones
Alto 17,4 cm - Ancho 24,9 cm

Técnica / Material
Litografía - Tinta
Papel

Ubicación
En depósito - Museo Nacional de Bellas Artes

Título
Tango en Valparaiso

Descripción
Obra de formato rectangular en orientación horizontal. Grabado figurativo, monocromático, con leves tonalidades amarillas. Se observa un cúmulo de parejas abrazadas bailando. Destacan las mujeres con vestidos ceñidos al cuerpo y largas colas de cabello negro.

Estado de conservación
Bueno

Contexto

Área geográfica
Chile

Lugar de creación
Valparaíso

Fecha de creación
1988

Gestión

Adquisición

Forma de ingreso
Donación

Procedencia
Patricia Velasco y Taller 99

Fecha de ingreso
2006

Registradores
Marcela Contreras Staeding, 2008-08-01
Nicole González Herrera, 2015-04-28
Ximena Gallardo, 2018-11-07