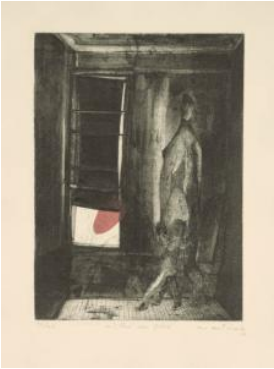

Registro 2-2863

Identificación

Institución
Museo Nacional de Bellas Artes

Número de registro
2-2863

Nº de inventario
GCH-0609

Clasificación
Arte - Artes Visuales

Colección
Arte Chileno - Grabado

Objeto
Grabado

Creador
Nemesio Antúnez Antúnez , Grabador/a

Dimensiones
Alto 30 cm - Ancho 22 cm

Técnica / Material
Aguafuerte - Papel
Aguatinta

Ubicación
En depósito - Museo Nacional de Bellas Artes

Título
Niño con globo

Descripción
Obra de formato rectangular en orientación vertical. Grabado figurativo que representa el interior de una habitación oscura. Se observa, al interior, la silueta de una mujer con un niño pequeño de la mano. Al costado izquierdo de ellos hay una ventana con persianas caídas por donde se escapa un globo rojo que sostiene el niño.

Estado de conservación
Bueno

Contexto

Fecha de creación

1950

Gestión

Adquisición

Forma de ingreso
Donación

Procedencia
Patricia Velasco

Fecha de ingreso
2009

Registradores
Marcela Contreras Staeding, 2008-07-01
Nicole González Herrera, 2015-11-30