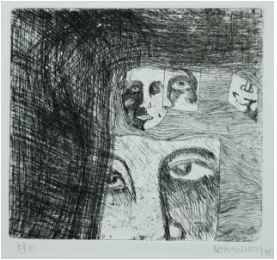

Registro 2-2110

Identificación

Institución
Museo Nacional de Bellas Artes

Número de registro
2-2110

Nº de inventario
GCH-0454

Clasificación
Arte - Artes Visuales

Colección
Arte Chileno - Grabado

Objeto
Grabado

Creador
Pilar Domínguez Fuenzalida, Grabador/a

Dimensiones
Alto 15 cm - Ancho 16 cm

Técnica / Material
Calcografía mixta - Papel

Ubicación
En depósito - Museo Nacional de Bellas Artes

Título
Desaparecidos

Descripción
Obra de formato rectangular en orientación horizontal. Grabado figurativo, monocromático, compuesto por un segmento de profusas líneas negras en forma de L; estas se encuentran bordeando el lado izquierdo y superior. En el resto de la obra cuatro retratos masculinos de distinto tamaño.

Estado de conservación
Bueno

Contexto

Fecha de creación
1978

Gestión

Adquisición

Forma de ingreso
Donación

Procedencia
Pilar Domínguez Fuenzalida

Fecha de ingreso
1997

Registradores
Nicole González Herrera, 2016-05-10