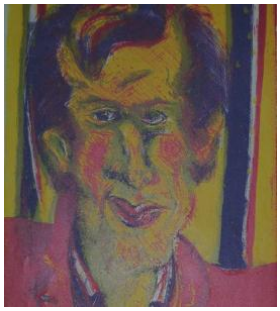

Registro 2-1484

Identificación

Institución
Museo Nacional de Bellas Artes

Número de registro
2-1484

Nº de inventario
GCH-0203

Clasificación
Arte - Artes Visuales

Colección
Arte Chileno - Grabado

Objeto
Grabado

Creador
José Samith Samith, Grabador/a

Dimensiones
Alto 44 cm - Ancho 25 cm

Técnica / Material
Litografía - Papel

Ubicación
En depósito - Museo Nacional de Bellas Artes

Transcripción
4/6
Autorretrato
José Samith 67

Título
Autorretrato

Descripción
Obra de formato rectangular en orientación vertical. Grabado policromo figurativo que representa el retrato frontal de un hombre adulto con pelo corto. Éste se encuentra vistiendo camisa y chaqueta rosada y, a su espalda, hay una pared con franjas verticales de colores.

Estado de conservación
Bueno

Contexto

Fecha de creación
1967

Gestión

Adquisición

Forma de ingreso
Donación

Procedencia
Sergio Larraín Echeñique

Fecha de ingreso
1968

Registradores
Nicole González Herrera, 2014-09-22