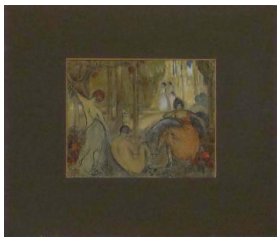

Registro 2-1132

Identificación

Institución
Museo Nacional de Bellas Artes

Número de registro
2-1132

Nº de inventario
DCH-0108

Clasificación
Arte - Artes Visuales

Colección
Arte Chileno - Dibujo

Objeto
Dibujo

Creador
Laureano Guevara Guevara, Dibujante

Dimensiones
Ancho 17 cm - Alto 14 cm

Técnica / Material
Acuarela - Papel

Ubicación
En depósito - Museo Nacional de Bellas Artes

Título
Estudio para una decoración, Estudio decorativo

Descripción
Composición rectangular, orientación horizontal. Representación de varias figuras femeninas en un paisaje, situadas en los distintos planos y en distintas posiciones. Se trata de una obra luminosa, con predominio de los ocres y verdes.

Estado de conservación
Bueno

Contexto

Historia de propiedad y uso
Perteneció previamente a Manuel Hurtado, posteriormente fue parte de la colección de Luis Álvarez Urquieta y desde 1939 forma parte del Museo

Nacional de Bellas Artes.

Gestión

Adquisición

Forma de ingreso
Compra

Procedencia
Luis Álvarez Urquieta

Fecha de ingreso
1939-05-16

Registradores
Marta Mitjans, 2014-04-23
Marta Mitjans Carroggio, 2014-12-15