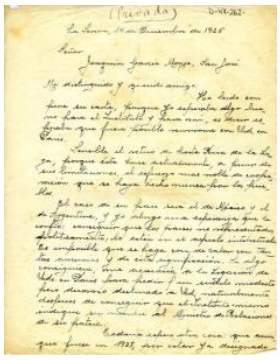

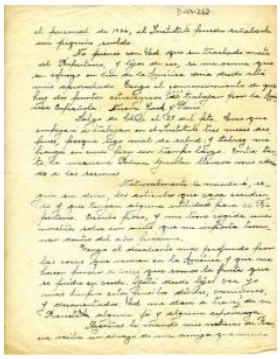

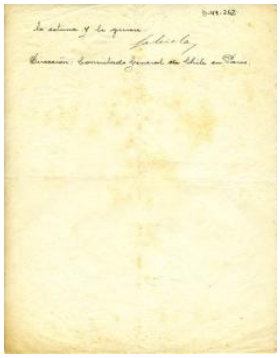

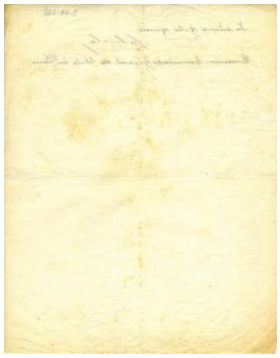

Registro 19-627

Identificación

Institución
Museo Gabriela Mistral de Vicuña

Número de registro
19-627

Nº de inventario
D47-262

Clasificación
Historia - Libros y Documentos

Colección
Documentos

Objeto
Carta

Creador
Gabriela Mistral, Escritor/a

Dimensiones
Alto 27.5 cm - Ancho 21.4 cm

Técnica / Material
Tinta
Manuscrito - Papel

Ubicación
En depósito - Museo Gabriela Mistral de Vicuña

Título
Carta de Gabriela Mistral a J. García Monje

Descripción
Objeto usado para comunicar un mensaje a un destinatario. Bidimensional, de formato rectangular. Compuesto por tres hojas color blanco, con letras manuscritas color negro.

Estado de conservación
Bueno

Contexto

Área geográfica
Francia

Lugar de creación

París

Fecha de creación
1925-12-14

Historia del objeto
Carta enviada a Joaquín García Monge.

Gestión

Registradores
Isabel Correa Geraldo, 2011-12-23
Iris Moya Fuentes, 2017-09-27