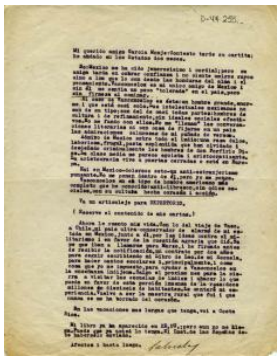

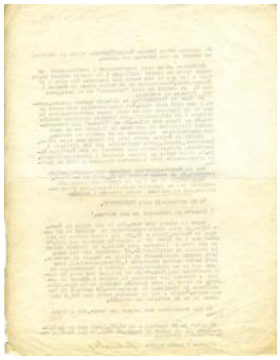

Registro 19-620

Identificación

Institución
Museo Gabriela Mistral de Vicuña

Número de registro
19-620

Nº de inventario
D47-255

Clasificación
Historia - Libros y Documentos

Colección
Documentos

Objeto
Carta

Creador
Gabriela Mistral, Escritor/a

Dimensiones
Alto 27.9 cm - Ancho 21.9 cm

Técnica / Material
Escritura a máquina - Tinta, Papel

Ubicación
En depósito - Museo Gabriela Mistral de Vicuña

Título
Carta de Gabriela Mistral a J. García Monje

Descripción
Objeto usado para comunicar un mensaje a un destinatario.
Bidimensional de formato rectangular y disposición. Compuesto por una hoja color blanco con letras mecanografiadas color azul y firma manuscrita color negro.

Estado de conservación
Regular

Contexto

Historia del objeto
Carta enviada a Joaquín García Monje.

Gestión

Adquisición

Forma de ingreso
Compra

Procedencia
Magda Arce

Fecha de ingreso
1992-06-26

Registradores
Isabel Correa Geraldo, 2011-12-23
Iris Moya Fuentes, 2017-09-27