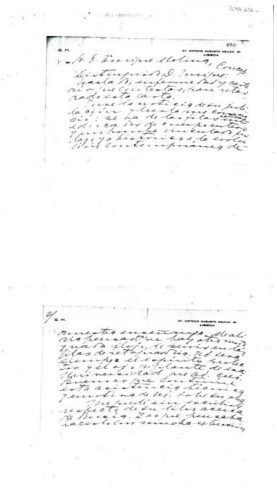

# Registro 19-577

## Identificación

**Institución**
Museo Gabriela Mistral de Vicuña

**Número de registro**
19-577

**Nº de inventario**
D47-212

**Clasificación**
Historia - Libros y Documentos

**Colección**
Documentos

**Objeto**
Carta

**Creador**
Gabriela Mistral, Escritor/a

**Dimensiones**
Alto 21.6 cm - Ancho 27.9 cm

**Técnica / Material**
Tinta
Manuscrito - Papel

**Ubicación**
En depósito - Museo Gabriela Mistral de Vicuña

**Título**
Carta de Gabriela Mistral

**Descripción**
Objeto no original usado para comunicar un mensaje a un destinatario. Bidimensional, de formato rectangular. Compuesto por tres hojas fotocopiadas blanca con dos membretes superiores con letras color negro. Presenta letras manuscritas negras inscritas en un rectángulo. Numerada con el 6.

**Estado de conservación**
Bueno

## Contexto

**Historia del objeto**

Carta enviada a Enrique Molina.

## Gestión

**Adquisición**

**Forma de ingreso**
Donación

**Procedencia**
Isolina Barraza

**Fecha de ingreso**
1984-07-20

**Registradores**
Isabel Correa Geraldo, 2011-12-20
Iris Moya Fuentes, 2017-09-27