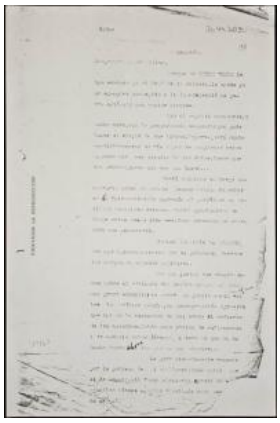

Registro 19-570

Identificación

Institución
Museo Gabriela Mistral de Vicuña

Número de registro
19-570

Nº de inventario
D47-205

Clasificación
Historia - Libros y Documentos

Colección
Documentos

Objeto
Carta

Creador
Gabriela Mistral, Escritor/a

Dimensiones
Alto 33 cm - Ancho 21.6 cm

Técnica / Material
Escritura a máquina - Tinta, Papel

Ubicación
En depósito - Museo Gabriela Mistral de Vicuña

Título
Carta de Gabriela Mistral

Descripción
Objeto no original usado para comunicar un mensaje a un destinatario. Bidimensional, de formato rectangular. Compuesto por una hoja fotocopiada color blanco con letras mecanográficas e impresas color negro. Numerada con el 15.

Estado de conservación
Bueno

Contexto

Fecha de creación
ca. 1916

Historia del objeto

Carta enviada a Enrique Molina.

Gestión

Adquisición

Forma de ingreso
Donación

Procedencia
Isolina Barraza

Fecha de ingreso
1984-07-20

Registradores
Isabel Correa Geraldo, 2011-12-20
Iris Moya Fuentes, 2017-09-26