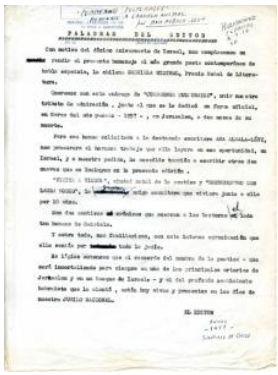

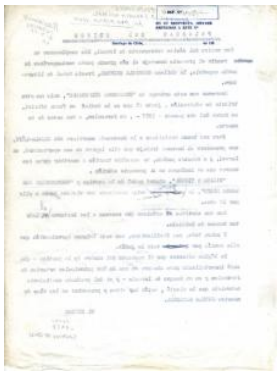

Registro 19-444

Identificación

Institución
Museo Gabriela Mistral de Vicuña

Número de registro
19-444

Nº de inventario
D47-78-2

Clasificación
Historia - Libros y Documentos

Colección
Documentos

Objeto
Cuaderno

Dimensiones
Alto 27.8 cm - Ancho 22.5 cm

Técnica / Material
Tinta
Encuadernación - Cartulina, Papel

Ubicación
En depósito - Museo Gabriela Mistral de Vicuña

Título
Homenaje a Gabriela Mistral

Descripción
Soporte usado como registro para ingresar información secuencial Bidimensional, de formato rectangular. Encuadernación con tapas color blanco con letras impresas color negro; al centro, rostro de figura femenina de frente y banderas. Cuerpo compuesto por diez hojas color creme con tipografía mecanográfica color negro, manuscrita color azul e imágenes fotográficas monocromas.

Estado de conservación
Bueno

Contexto

Área geográfica
Chile

Lugar de creación
Santiago

Fecha de creación
1958-06

Historia del objeto
Cuadernos culturales “Homenaje a Gabriela Mistral” publicaciones judaicas, Nº 9 – 10.

Gestión

Registradores
Isabel Correa Geraldo, 2011-11-28