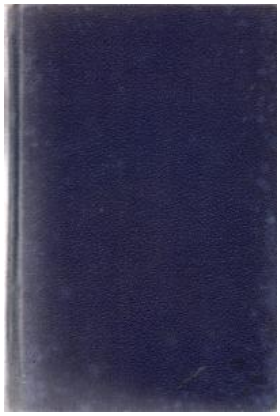

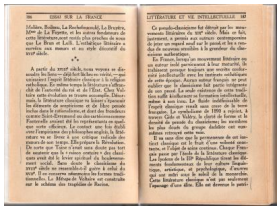

Registro 19-2098

Identificación

Institución
Museo Gabriela Mistral de Vicuña

Número de registro
19-2098

Nº de inventario
BCL0214

Clasificación
Historia - Libros y Documentos

Colección
Barnard College

Objeto
Libro de texto

Creador
Ernst - Robert Curtius, Escritor/a

Fábrica/organización
Éditions Bernard Grasset

Dimensiones
Largo 17,5 cm - Ancho 12 cm - Alto 3 cm

Transcripción
Marcas lineales al margen de los textos.

Título
Essai Sur La France

Descripción
Obra literaria impresa de formato rectangular vertical. Encuadernación con cubierta de cartón forrada en tela engomada azul, lomo con letras doradas. Interior de papel con texto negro impreso. Al margen de los textos, tiene marcas lineales realizadas con lápiz azul carbón. Tiene 334 páginas.

Estado de conservación
Bueno

Gestión

Adquisición

Forma de ingreso

Legado

Procedencia

Legado Doris Atkinson

Fecha de ingreso

2007

Registradores

Javiera Carola Gutiérrez Ibáñez, 2023-09-11