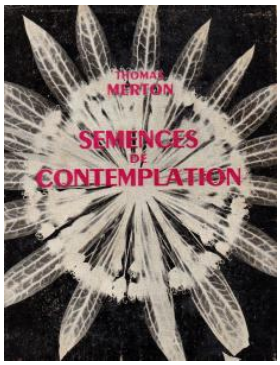

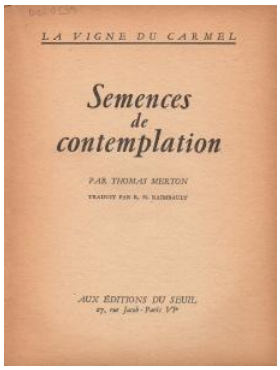

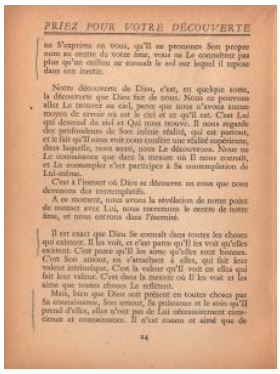

Registro 19-1779

Identificación

Institución
Museo Gabriela Mistral de Vicuña

Número de registro
19-1779

Nº de inventario
BCL0539

Clasificación
Historia - Libros y Documentos

Colección
Barnard College

Objeto
Libro de texto

Creador
Thomas Merton, Escritor/a

Fábrica/organización
Imprimerie Paillart

Dimensiones
Largo 16,5 cm - Ancho 12,8 cm - Alto 2 cm

Técnica / Material
Encuadernación - Cartulina
Impresión (técnica gráfica) - Papel

Ubicación
En depósito - Museo Gabriela Mistral de Vicuña

Transcripción
Marcaciones lineales con lápiz azul carbón en el borde de los párrafos.

Título
Semences de Contemplation

Descripción
Obra literaria de formato rectangular vertical. Encuadernación de tapa blanda, con hojas cosidas. Portada de cartulina con imagen en escala de grises. Letras de color morado. Interior con hojas de papel de pasta mecánica con impresión de texto negro centrado. Tiene 174 páginas. En el interior tiene marcaciones con lápiz azul carbón en el borde de los párrafos.

Estado de conservación
Bueno

Contexto

Área geográfica
Francia

Lugar de creación
París.

Fecha de creación
1952

Historia de propiedad y uso
Libro perteneciente a la colección privada de Gabriela Mistral, fue donado a la Biblioteca entre 2007 - 2009 a través del Legado Atkinson.

Gestión

Adquisición

Forma de ingreso
Legado

Procedencia
Legado Doris Atkinson

Fecha de ingreso
2007

Registradores
Javiera Carola Gutiérrez Ibáñez, 2021-12-06