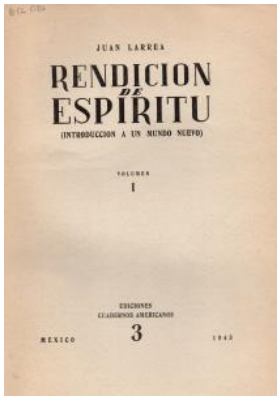

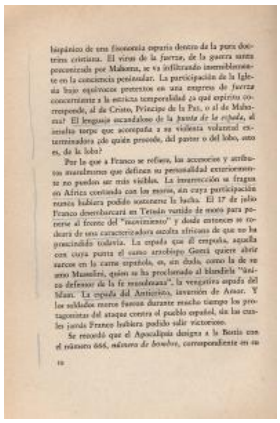

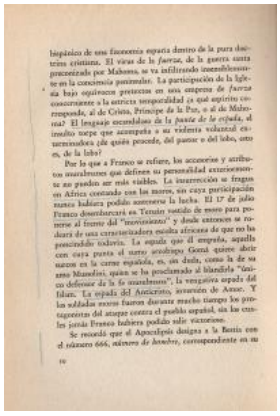

Registro 19-1727

Identificación

Institución
Museo Gabriela Mistral de Vicuña

Número de registro
19-1727

Nº de inventario
BCL0436

Clasificación
Historia - Libros y Documentos

Colección
Barnard College

Objeto
Libro de texto

Creador
Juan Larrea, Escritor/a

Dimensiones
Largo 22,2 cm - Ancho 15,5 cm - Alto 2 cm

Técnica / Material
Encuadernación - Cartulina

Ubicación
En depósito - Museo Gabriela Mistral de Vicuña

Transcripción
"Para Gabriela, Larrea"

Título
Rendición de espíritu

Descripción
Obra literaria en formato, orientación vertical. Cubierta de cartulina de color blanco y granate. En la parte superior se indica el título y autor con letras negras. Encuadernación de tapa blanda, con cuadernillos cosidos. Hojas de papel celulosa. Tiene 254 página. Incluye fotografías en blanco y negro en papel couché. Tiene párrafos destacados con lápiz grafito azul al margen de los textos, en las páginas 44 a 52, además de dedicatoria en manuscrito en primera página.

Estado de conservación
Bueno

Contexto

Área geográfica
México

Lugar de creación
Talleres de la Editorial Cultural, avenida Republica de Guatemala 96, ciudad de México

Fecha de creación
1943-05-27

Historia de propiedad y uso
Libro que perteneció a la biblioteca personal de Gabriela Mistral, donada en vida por la Nobel a Barnard College, Universidad de Columbia, institución donde se desempeñó como profesora visitante entre los años 1930-1931. El año 2009, Barnard College, dona esta colección completa, al Estado de Chile. El año 2010, la colección es transferida al Museo Gabriela Mistral de Vicuña.

Historia del objeto
El objeto tiene una dedicatoria en la portada, firmada por el autor, por lo que se deduce que fue regalada por éste a Gabriela Mistral.

Gestión

Adquisición

Forma de ingreso
Donación

Procedencia
Donación Barnard College

Fecha de ingreso
2007

Registradores
Javiera Carola Gutiérrez Ibáñez, 2021-08-25