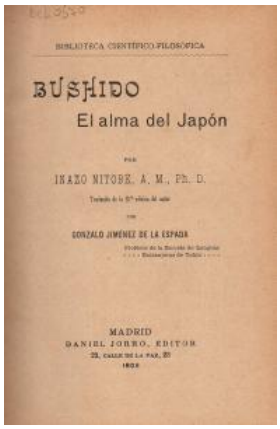

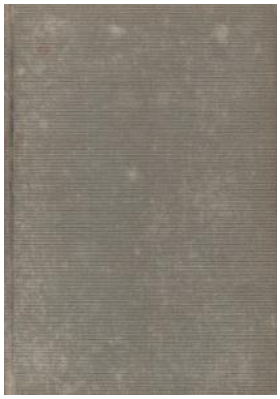

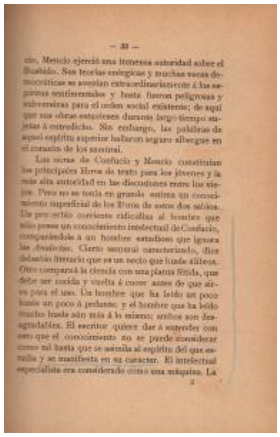

Registro 19-1716

Identificación

Institución
Museo Gabriela Mistral de Vicuña

Número de registro
19-1716

Nº de inventario
BCL0570

Clasificación
Historia - Libros y Documentos

Colección
Barnard College

Objeto
Libro de texto

Dimensiones
Largo 19 cm - Ancho 13,5 cm - Alto 2,5 cm

Técnica / Material
Encuadernación - Cartón

Título
Bushido. El Alma del Japón

Descripción
Obra literaria en formato rectangular, orientación vertical. Encuadernación de tapa dura, a tapa suelta, con encabezada de tela y hojas cosidas. Portada de colro verde, sin texto. La hoja de guarda está pintada al agua en tonos ocres. En el lomo tiene tejuelo rojo con letras doradas. Tiene 177 páginas. En el interior tiene párrafos destacados con líneas rojas verticales en lápiz grafito, colocadas al costado de los párrafos.

Estado de conservación
Bueno

Contexto

Área geográfica
España

Lugar de creación
Madrid.

Fecha de creación

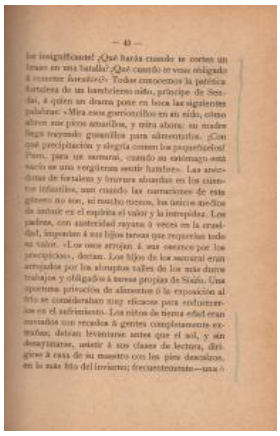

— 43 —

los insignificante! ¿Qué harás cuando te cortes un brazo en una batalla? ¿Qué cuando te veas obligado á cometer *tarantino*?». Todos conocemos la patética fortaleza de un hambriento niño, príncipe de Sendai, á quien un drama pone en boca las siguientes palabras: «Mira esos gorriontillos en su nido, cómo abren sus picos amarillos, y mira ahora: su madre llega trayendo gusanillos para alimentarlos. ¡Con qué precipitación y alegría comen los pequeñuelos! Pues, para un samurai, cuando su estómago está vacío es una vergüenza sentir hambre». Las anécdotas de fortaleza y bravura abundan en los cuentos infantiles, aun cuando las narraciones de este género no son, ni mucho menos, los únicos medios de imbuir en el espíritu el valor y la intrepidez. Los padres, con austeridad rayana á veces en la crueldad, imponían á sus hijos tareas que requerían todo su valor. «Los osos arrojan á sus osezuos por los precipicios», decían. Los hijos de los samurai eran arrojados por los abruptos valles de los más duros trabajos y obligados á tareas propias de Sisifo. Una oportuna privación de alimentos ó la exposición al frío se consideraban muy eficaces para endurecerlos en el sufrimiento. Los niños de tierna edad eran enviados con recados á gentes completamente extrañas; debían levantarse antes que el sol, y sin desayunarse, asistir á sus clases de lectura, dirigirse á casa de su maestro con los pies descalzos, en lo más frío del invierno; frecuentemente—una ó

1909

Historia de propiedad y uso

Libro que perteneció a la biblioteca personal de Gabriela Mistral, donada en vida por la Nobel a Barnard College, Universidad de Columbia, institución donde se desempeñó como profesora visitante entre los años 1930-1931. El año 2009, Barnard College, dona esta colección completa, al Estado de Chile. El año 2010, la colección es transferida al Museo Gabriela Mistral de Vicuña.

Gestión

Adquisición

Forma de ingreso

Donación

Procedencia

Donación Barnard College

Fecha de ingreso

2007

Registradores

Javiera Carola Gutiérrez Ibáñez, 2021-08-19