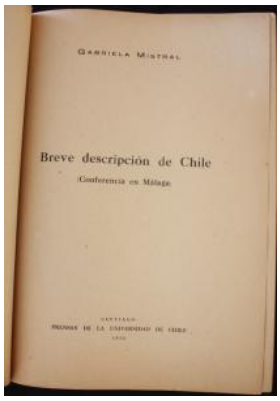

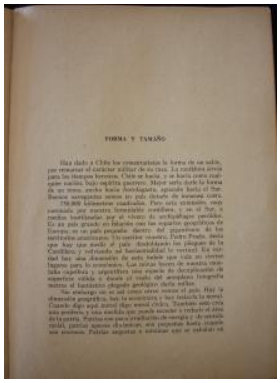

Registro 19-1682

Identificación

Institución
Museo Gabriela Mistral de Vicuña

Número de registro
19-1682

Nº de inventario
Bibliotecaexhibición27

Clasificación
Historia - Libros y Documentos

Colección
Centro Cultural Gabriela Mistral

Objeto
Libro

Creador
Gabriela Mistral, Autor/a

Dimensiones
Espesor 2 cm

Ubicación
En exhibición - Museo Gabriela Mistral de Vicuña - Exhibición Permanente

Título
Breve Descripción de Chile

Descripción
Obra literaria de formato rectangular, orientación vertical. Compuesta por tapas de cartulina. Las páginas tienen texto centrado de color negro.

Gestión

Adquisición

Forma de ingreso
Donación

Registradores
Leslie Azocar Poblete, 2020-12-14