



## Registro 30-328

### Identificación

**Institución:**

Museo Histórico Gabriel González Videla

**Número de registro:**

30-328

**Nº de inventario:**

20-92

**Clasificación:**

Antropología, Arqueología y Etnografía - Utensilios, Herramientas y Equipos

**Objeto:**

[Montura](#)

**Dimensiones:**

Largo 62.5 cm

**Técnica / Material:**

[Cuero](#), [Tela](#), [Hierro](#), [Bronce](#)

**Ubicación:**

En exhibición - Museo Histórico Gabriel González Videla - Sala 4

**Descripción:**

Pieza alargada y curva, de cuero de vacuno curtido (suela), tela, hierro y bronce. De un solo estribo. El cuero está decorado a través de costuras y grabados (sobre y bajo relieve), posee pequeños clavos de bronce y hierro y dos hebillas de hierro. Utilizado como parte del apero para montar las caballerías.

**Estado de conservación:**

Bueno

### Contexto

**Fecha de creación:**

Siglo XIX

**Historia de propiedad y uso:**

Pieza perteneciente a la Colección del señor Horacio Palacios P.

**Historia del objeto:**

Pieza comprada por la Dibam, con fecha marzo 05 de 1991, con destino Museo Arqueológico de La Serena.

### Gestión

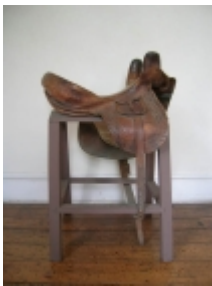
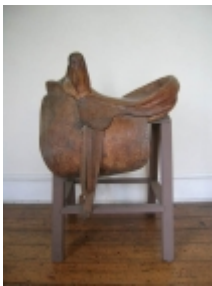

**Registrador:**

Andrea Aspé, 2009-01-20