



Registro 13-2523

Identificación

Institución:

Museo de Arte y Artesanía de Linares

Número de registro:

13-2523

Nº de inventario:

300-2647

11

Clasificación:

Arte - Artes Populares y Artesanía

**Objeto:**

[Anillo \(joya\)](#)

Dimensiones:

Diámetro máximo 2 cm

Técnica / Material:

[Embarrilar](#) - [Crin](#) de Cola de caballo (Equus caballus)

[Corte](#) - [Latón](#)

[Teñido](#) - [Anilina](#)

**Ubicación:**

En depósito - Museo de Arte y Artesanía de Linares

Descripción:

Objeto de uso personal. De forma circular decorado con franjas de color rojo y negro con rectángulos blancos. La técnica corresponde al embarrilado de crin sobre latón unida que forma un anillo.

Estado de conservación:

Malo

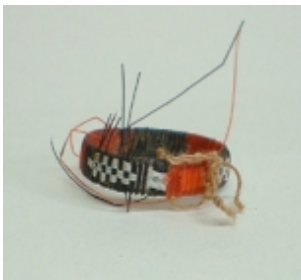

Contexto

Centro artesanal:

[Rari](#)

Área geográfica:

Chile

Fecha de creación:

1973

Referencias documentales:

Olea Carrillo, Paz : Artesanía de Rari pp. 25 , Dirección de Bibliotecas, Archivos y Museos, Santiago de Chile, 1985

San Martín,S:Acevedo, P. : Rari, las manos que vuelan. pp. 38 en Rari, las manos que vuelan. ,

AAGRAF service , Linares, 1999

Gestión

Registrador:

Francisca del Valle, 2008-02-01

Leslie Azócar , 2014-06-14