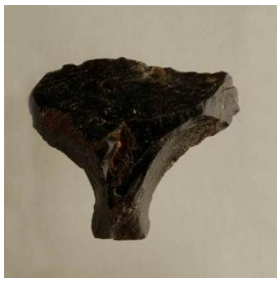

Registro 17-221

Identificación

Institución
Museo Antropológico Padre Sebastián Englert

Número de registro
17-221

Nº de inventario
17-00-0170

Clasificación
Antropología, Arqueología y Etnografía - Utensilios, Herramientas y Equipos

Colección
Donaciones

Objeto
Mata'a

Dimensiones
Alto 5.5 cm - Ancho 5.9 cm - Espesor 1.5 cm - Peso 31.5 cm

Técnica / Material
Tallado - Obsidiana

Ubicación
En depósito - Museo Antropológico Padre Sebastián Englert

Descripción
Instrumento lítico compuesto por una cabeza poligonal irregular de borde redondeado y un vástago rectangular de extremo plano. Se encuentra elaborado en piedra tallada bifacialmente de color marrón oscuro.

Estado de conservación
Muy bueno

Contexto

Área cultural primer nivel
Chile

Área cultural segundo nivel
Polinesia (Rapa Nui)

Cultura originaria
Cultura Rapa Nui

Gestión

Adquisición

Forma de ingreso
Traspaso interno

Procedencia
Museo del Limarí

Fecha de ingreso
2009-12-09

Registradores
Lorena Cordero Valdés , 2010-03-26
Iris Moya Fuentes, 2017-08-31