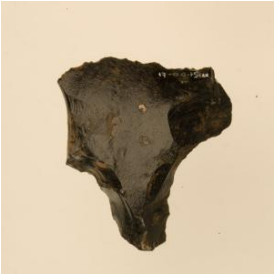

Registro 17-1265

Identificación

Institución
Museo Antropológico Padre Sebastián Englert

Número de registro
17-1265

Nº de inventario
17-00-1514

Clasificación
Antropología, Arqueología y Etnografía - Utensilios, Herramientas y Equipos

Colección
Etnográfica

Objeto
Mata'a

Dimensiones
Largo 5.5 cm - Ancho 5 cm - Profundidad 1 cm

Técnica / Material
Obsidiana

Descripción
Objeto lítico de forma subcuadrangular, con pedúnculo. La pieza presenta un cuerpo de bordes y superficie irregulares, y un pedúnculo insinuado, terminado en forma de bisel.

Estado de conservación
Regular

Contexto

Área cultural primer nivel
Chile

Área cultural segundo nivel
Polinesia (Rapa Nui)

Gestión

Registradores
Gabriela Zúñiga Alfaro, 2013-03-29