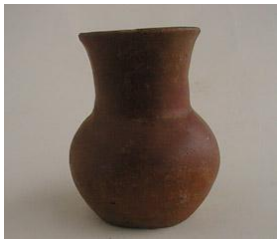

Registro 14-378

Identificación

Institución
Museo Mapuche de Cañete

Número de registro
14-378

Nº de inventario
14-14-72

Clasificación
Antropología, Arqueología y Etnografía - Utensilios, Herramientas y Equipos

Colección
Arqueológica

Objeto
Jarro (arqueológico y etnográfico)

Dimensiones
Alto 11 cm - Diámetro máximo 9.3 cm - Peso 260 Gramos

Técnica / Material
Modelado de cerámica - Cerámica
Engobe - Cerámica

Ubicación
En depósito - Museo Mapuche de Cañete

Descripción
Contenedor restringido de perfil compuesto. Tiene borde redondeado, cuello troncocónico invertido, cuerpo globular y base plana. Posee un asa cinta de orientación vertical de borde a cuerpo. Cerámica modelada, alisada y engobada de color rojo oscuro.

Estado de conservación
Muy bueno

Gestión

Adquisición

Procedencia
Valdivia

Fecha de ingreso
12-6-72

Registradores

Luis Fuentes, 1999-11-15
Francisca de la Riva, 2008-07-30
Iris Moya Fuentes, 2017-11-07