



## Registro 11-251

### Identificación

**Institución:**

Museo del Limarí

**Número de registro:**

11-251

**Nº de inventario:**

00251

**Clasificación:**

Antropología, Arqueología y Etnografía - Utensilios, Herramientas y Equipos

**Objeto:**

[Olla \(arqueológica y etnográfica\)](#)

**Dimensiones:**

Alto 170 Milímetros - Diámetro máximo 218 Milímetros

**Técnica / Material:**

[Cerámica](#)

**Ubicación:**

En depósito - Museo del Limarí

**Descripción:**

Vasija simétrica, restringida con cuello, contorno compuesto. Superficie interior alisada, superficie exterior pulida y engobada rojo. Borde evertido con labio convexo, cuello hiperboloide, cuerpo globular, base convexa, par de asas horizontales en arco lisa o circular emplazadas cuerpo-cuerpo.

**Estado de conservación:**

Bueno

### Contexto

**Área cultural primer nivel:**

Chile

**Área cultural segundo nivel:**

Norte Chico

**Nombre sitio:**

Estadio Fiscal de Ovalle

**Localidad:**

Ovalle

**Comuna:**

Ovalle

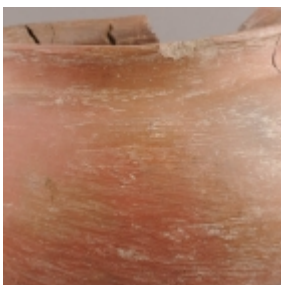

**Temporalidad:**

Período Alfarero Tardío

**Nombre responsable:**

Guillermo Durruty

**Cultura arqueológica:**

Cultura Inca / Diaguita-Inca

**Referencias documentales:**

## Gestión

**Registrador:**

Raul Alfredo Araya Vega, 2018-02-20

