



## Registro 8-6558

### Identificación

**Institución:**

Museo Arqueológico de La Serena

**Número de registro:**

8-6558

**Nº de inventario:**

6540

**Clasificación:**

Antropología, Arqueología y Etnografía - Utensilios, Herramientas y Equipos

**Objeto:**

[Tembetá](#)

**Dimensiones:**

Ancho 47,9 Milímetros - Espesor 32,86 Milímetros - Largo 96,58 Milímetros - Peso 85,8 Milímetros

**Técnica / Material:**

[Abrasión](#) - [Combarbalita](#)

**Descripción:**

Objeto ornamental de uso personal de forma cónica, elaborado en piedra talcosa de color café con vetas grises. Presenta dos apéndices laterales para permitir su sujeción al labio inferior de un individuo. El objeto ha sido definido como tembetá fusiforme.

**Estado de conservación:**

Muy bueno

### Contexto

**Área cultural primer nivel:**

Chile

**Área cultural segundo nivel:**

Norte Chico

**Nombre sitio:**

Los Choros

**Localidad:**

Los Choros

**Comuna:**

La Higuera

**Temporalidad:**

Período Alfarero Temprano

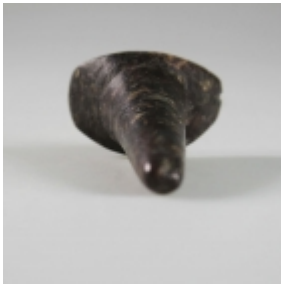

**Cultura arqueológica:**

Cultura El Molle

**Gestión****Forma adquisición:**

Donación

**Procedencia:**

Alfredo Aguirre Valín

**Fecha inicio:**

ca. 1957

**Registrador:**

Jorge González , 2013-08-22

Oscar Eduardo Silva Fontana, 2021-11-03