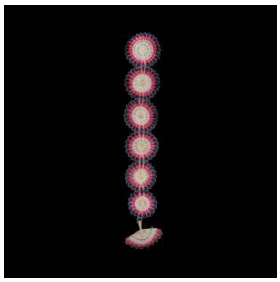

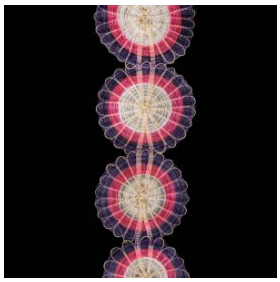

Registro 13-2539

Identificación

Institución
Museo de Arte y Artesanía de Linares

Número de registro
13-2539

Nº de inventario
300-2664

Clasificación
Arte - Artes Populares y Artesanía

Colección
Artesanía en crin

Objeto
Marcador de libro

Creador
Gabriela Parada Parada

Dimensiones
Largo 24.5 cm - Ancho 4 cm - Espesor 0.1 cm

Técnica / Material
Teñido - Anilina
Tejido - Crin, Ixtle

Ubicación
En exhibición - Museo de Arte y Artesanía de Linares - Rari

Descripción
Objeto de uso personal. Formado por seis discos de tamaño decreciente, terminado en un pequeño abanico. Decorado con franjas circulares de color fucsia, verde, negro y natural de crin sin teñir. Elaborado en una estructura de ixtle sobre el cual pasa el tejido de crin.

Estado de conservación
Muy bueno

Contexto

Centro artesanal
Rari

Área geográfica
Chile

Fecha de creación
1999

Referencias documentales

Olea Carrillo, Paz : Artesanía de Rari pp. 25, Dirección de Bibliotecas, Archivos y Museos, Santiago de Chile, 1985

516.pdf

San Martín,S:Acevedo, P. : Rari, las manos que vuelan. pp. 38 en Rari, las manos que vuelan. , AAGRAF service , Linares, 1999

517.pdf

Gestión

Adquisición

Forma de ingreso
Donación

Procedencia
Slavia San Martín

Registradores
Francisca del Valle, 2008-02-01
Margarita Valenzuela , 2012-01-05
Leslie Azócar , 2014-06-30