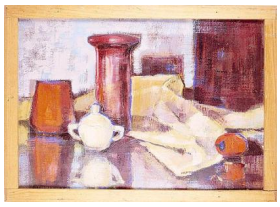

Registro 13-208

Identificación

Institución
Museo de Arte y Artesanía de Linares

Número de registro
13-208

Nº de inventario
267-63

Clasificación
Arte - Artes Visuales

Colección
Arte Chileno - Pintura

Objeto
Pintura (obra visual)

Creador
Sergio Monje , Pintor/a

Dimensiones
Ancho 86,2 cm - Alto 62,2 cm - Profundidad 2 cm

Técnica / Material
Cartón, Pintura al óleo

Título
Naturaleza Muerta

Descripción
Obra de formato rectangular. Composición en base a tres recipientes uno de color rojo largo y boca ancha, azucarero de color blanco con dos asas y uno de color naranja de base ancha. A la derecha un paño blanco y un pimentón, todo sobre una superficie que los refleja. Fondo en tonos blanco y marrón. En el reverso se ve bosquejo de naturaleza muerta compuesta por botella rojiza, tetera azul, fuente blanca, frutas y paño blanco.

Estado de conservación
Regular

Gestión

Adquisición

Forma de ingreso
Donación

Procedencia

Sergio Monje

Fecha de ingreso

1968

Registradores

Margarita Valenzuela Dabiké, 2010-11-22
Melissa Morales Almonacid, 2006-10-01
Margarita Cecilia Valenzuela Dabike, 2021-11-24