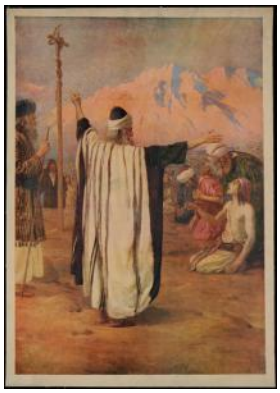

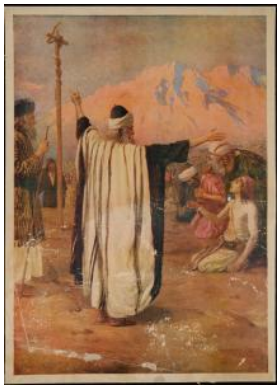

Registro 12-826

Identificación

Institución
Museo de la Educación Gabriela Mistral

Número de registro
12-826

Nº de inventario
320.5

Clasificación
Historia - Libros y Documentos

Colección
Láminas didácticas

Objeto
Lámina

Creador
Desconocido/a

Dimensiones
Alto 73 cm - Ancho 52 cm

Técnica / Material
Grabado - Papel

Ubicación
En depósito - Museo de la Educación Gabriela Mistral

Título
Moisés y la serpiente de bronce

Descripción
Personaje masculino con túnica y turbante y con los brazos extendidos. enfrente de él varias figuras de rodillas. al fondo, cordillera.

Estado de conservación
Regular

Gestión

Registradores
Mario Farías Andrade, 2002-06-18
María Fernanda Martínez, 2009-12-30
Iris Moya Fuentes, 2017-11-15