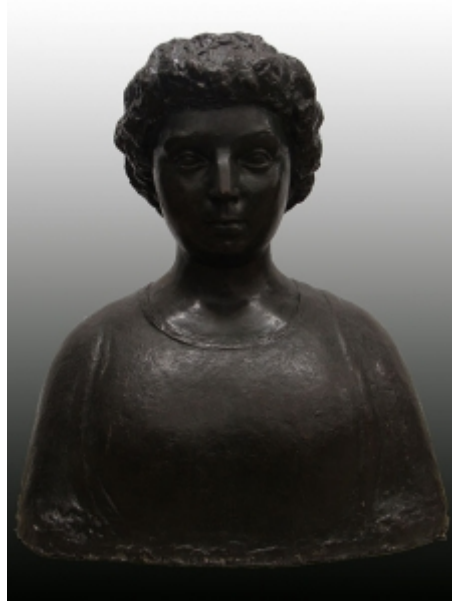

## Registro 2-1446

**Institución:**

Museo Nacional de Bellas Artes

**Tipo de objeto:**

Escultura

**Materiales y técnicas:**

Fundición - Bronce de Bronce patinado

**Dimensiones:**

Ancho 68.5 x Profundidad 35.5 x Alto 76 cm

**Inscripciones y marcas:**

Firma y fecha / Lateral izquierdo / [Laura] Rodig 1949

**Características que lo distinguen:**

Obra tridimensional, de bulto redondo. Busto de una mujer mirando al frente, de contextura y facciones regordetas. Tiene el cabello corto y rizado. Mantiene una expresión serena, con los ojos abiertos; tiene la nariz delgada y recta y la boca pequeña. Viste prenda de escote redondo y lisa. La superficie de la obra es de color gris plomizo y de aspecto metálico; la textura es lisa en el rostro y rugosa en el resto.

**Título:**

Retrato I

**Fecha o período:**

1949

**Creador:**

Laura Rodig