Registro 11-21

Identificación

Institución
Museo del Limarí

Número de registro
11-21

Nº de inventario
00021

Clasificación
Antropología, Arqueología y Etnografía - Utensilios, Herramientas y Equipos

Colección
Estadio Fiscal Ovalle

Objeto
Botija

Dimensiones
Peso 400 Gramos - Diámetro máximo 142,6 Milímetros

Técnica / Material
Torneado - Cerámica

Ubicación
En exhibición - Museo del Limarí - Sala 5/Museo del Limarí - Sala 5

Descripción
Vasija simétrica, restringida independiente (con cuello), contorno complejo. Cuerpo ovoidal invertido, base plana en pedestal. Superficie exterior esmaltada, superficie interior con especie de engobe blanco.

Estado de conservación
Regular

Contexto

Área cultural primer nivel
Chile

Área cultural segundo nivel
Norte Chico

Nombre sitio
Estadio Fiscal de Ovalle

Localidad

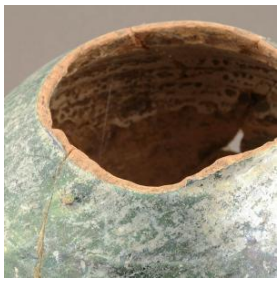

Ovalle

Comuna

Ovalle

Temporalidad

Período Histórico/Colonial

Cultura arqueológica

Cultura Inca / Diaguita-Inca

Referencias documentales

Cantarutti, Gabriel: Estadio Fiscal de Ovalle: Redescubrimiento de un sitio Diaguita-Inca en el valle del Limari en Memoria para optar al título de Arqueólogo, Universidad de Chile, Santiago de Chile, 2002

Gestión

Registradores

Raúl Araya Vega, 2006-07-01
G. Cantarutti, R. Mera, 1999-07-04
Soledad Donoso, 2007-05-01