Registro 11-120

Identificación

Institución
Museo del Limarí

Número de registro
11-120

Nº de inventario
00120

Clasificación
Antropología, Arqueología y Etnografía - Utensilios, Herramientas y Equipos

Colección
Durruty

Objeto
Jarro (arqueológico y etnográfico)

Dimensiones
Peso 622 Gramos - Alto 125 Milímetros

Técnica / Material
Modelado de cerámica - Cerámica

Ubicación
En exhibición - Museo del Limarí - Sala 4

Descripción
Jarro Pato modelado. Vasija asimétrica, restringida con cuello, perfil complejo. Borde evertido, cuello hiperboloide, cuerpo subelipsoidal, asa vertical en arco lisa emplazada borde-cuerpo. En el cuello se registra un rostro zoomorfo modelado con protúberos a modo de ojos y boca, además de dos protúberos adheridos al labio de la pieza. La superficie exterior está pulida y pintada blanco y negro sobre engobe rojo, una banda en el cuerpo y el rostro; superficie interior alisada excepto borde.

Estado de conservación
Bueno

Contexto

Área cultural primer nivel
Chile

Área cultural segundo nivel
Norte Chico

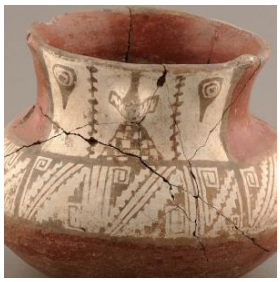

Temporalidad
Período Alfarero Intermedio Tardío

Nombre responsable
Guillermo Durruty

Cultura arqueológica
Cultura Diaguita

Gestión

Registradores
Raúl Araya Vega, 2006-07-11
Cantarutti, Mera, 1999-01-01
Soledad Donoso, 2007-05-01