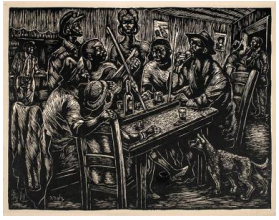

Registro 100-779

Identificación

Institución
Pinacoteca Universidad de Concepción

Número de registro
100-779

Nº de inventario
10010120044

Clasificación
Arte - Artes Visuales

Colección
Arte Extranjero - Grabado

Objeto
Grabado

Creador
Edgar Koetz (Edgardo Koetz)

Dimensiones
Alto 21,4 cm - Ancho 33,2 cm

Técnica / Material
Impresión de plancha en linóleo

Ubicación
En depósito - Pinacoteca Universidad de Concepción

Título
Sin título, Churrascaría Modelo

Descripción
Obra de formato horizontal, composición en base a una escena interior, en primer plano un grupo de personas, mayoritariamente hombres, alrededor de una mesa. Uno de los personajes sostiene un instrumento musical de cuerda en sus manos. Otro personaje sostiene un vaso cerca de la boca. Sólo una figura femenina, al centro de la escena en segundo plano, el pelo se encuentra recogido.
Cerca del borde inferior de la obra, se encuentra un animal (perro) con en dirección a los comensales y dando la espalda al espectador.

Estado de conservación
Bueno

Gestión

Registradores

Rosario Arias , 2018-06-08