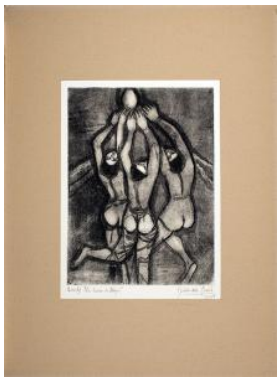

# Registro 100-689

## Identificación

**Institución**
Pinacoteca Universidad de Concepción

**Número de registro**
100-689

**Nº de inventario**
10010120057

**Clasificación**
Arte - Artes Visuales

**Colección**
Grabado Chileno

**Objeto**
Grabado

**Creador**
Delia del Carril Carril (La Hormiguita), Artista (artista visual)

**Dimensiones**
Alto 39,9 cm - Ancho 29,8 cm

**Técnica / Material**
Aguafuerte
Aguatinta

**Ubicación**
En depósito - Pinacoteca Universidad de Concepción

**Título**
La luna de trapo

**Descripción**
Obra en formato rectangular, vertical. Composición en base a tres figuras humanas, de cuerpo entero, de espaldas, agrupadas en el centro de la obra. Las figuras se encuentran desnudas, de tonalidades gris claro, delineadas con gruesas líneas color negro. Sus cabezas se encuentran inclinadas hacia atrás, mostrando la corta cabellera color negro, que tienen las figuras. Los brazos están alzados, y con sus manos tocan una figura de forma ovalada. De esa figura se desprenden dos franjas hacia ambos extremos (derecho e izquierdo). El fondo es de color gris oscuro.

**Estado de conservación**
Bueno

## Gestión

### Adquisición

**Forma de ingreso**
Compra

**Fecha de ingreso**
1994-07-13

**Registradores**
Rosario Arias , 2018-05-29