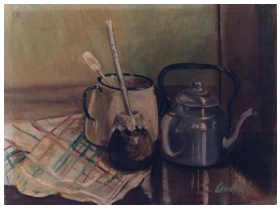

Registro 100-473

Identificación

Institución
Pinacoteca Universidad de Concepción

Número de registro
100-473

Nº de inventario
10010160776

Clasificación
Arte - Artes Visuales

Colección
Pintura chilena

Objeto
Pintura (obra visual)

Creador
Carmen Águila, Pintor/a

Dimensiones
Alto 27 cm - Ancho 37 cm

Técnica / Material
Pintura al óleo, Tela, Madera

Transcripción
C. Aguila

Título
El mate

Descripción
Obra de formato rectangular. Composición en base a figura principal de un mate, del cual emerge una bombilla. A la izquierda un mantel con figuras geométricas. A la derecha un jarro de color beige y una tetera de color gris. El fondo plano de color verde y ocre.

Estado de conservación
Bueno

Gestión

Registradores
Rosario Arias Garrido, 2013-09-25
Rosario Arias Garrido, 2021-04-15